

- **BAYET** : le 2ème mercredi du mois de **9h00 à 12h00 à la mairie**
- **BELLENAVES** : le 4ème mercredi du mois de **9h00 à 12h00 à la mairie**
- **BRANSAT** : le 4ème lundi du mois de **14h00 à 17h00 à la mairie**
- **BROUT-VERNET** : le 2ème et 4ème jeudi du mois de **9h00 à 12h00 à la maison des associations**
- **CHANTELLE** : le 1er et 3ème mercredi du mois de **9h00 à 12h00 à la mairie**
- **CHARMES** : le 4ème jeudi du mois de **14h00 à 17h00 à la mairie**
- **ECHASSIERES** : le 1er lundi du mois de **14h00 à 17h00 à la mairie**
- **ETROUSSAT** : le 4ème vendredi du mois de **9h00 à 12h00 à la mairie**
- **ESCUROLLES ***: le 3ème vendredi du mois de **9h00 à 12h00 à la mairie**
- **FLEURIEL** : le 2ème mercredi du mois de **14h00 à 17h00 à la mairie**
- **GANNAT** : le 1er et 3ème mercredi du mois de **14h00 à 17h00 au CCAS**
- **JENZAT** : le 2ème lundi du mois de **14h00 à 17h00 à la résidence intergénérationnelle**
- **LA FELINE** : le 3ème jeudi du mois de **14h00 à 17h00 à la mairie**
- **LA FERTE HAUTERIVE** : le 3ème jeudi du mois de **9h30 à 12h00 à la mairie**
- **LE THEIL*** : le 1er jeudi du mois de **14h00 à 17h00 à la mairie**
- **LOUROUX DE BOUBLE** : le 2ème vendredi du mois de **9h00 à 12h00 à la mairie**
- **MONETAY SUR ALLIER** : le 1er jeudi du mois de **9h30 à 12h00 à la mairie**
- **PARAY SOUS BRIAILLES** : le 4ème mercredi du mois de **14h00 à 17h00 à la mairie**
- **SAINT GERMAIN DE SALLES** : le 1er vendredi du mois de **9h00 à 12h00 à la mairie**
- **SAINT POURCAIN SUR SIOULE** : tous les mardis de **9h00 à 12h00 et 13h30 à 17h00 à la Communauté de Communes***
- **SAULCET** : le 2ème jeudi du mois de **14h00 à 17h00 à la mairie**
- **TARGET** : le 3ème lundi du mois de **14h00 à 17h00 à la mairie**

*Nouveau

Afin d'offrir un service de proximité à tous les habitants, **France Services se déplace dans les communes du territoire.**

Des permanences sont organisées dans les mairies où un agent dédié **vous accueille et vous accompagne sans rendez-vous** dans vos démarches administratives.



CONTACT

France Services Ébreuil

21 allée du Chemin de Fer
03 450 Ébreuil

04 70 58 43 65

06 12 68 90 34

franceservices@ccspsl.fr

Suivez-nous sur

 @ComComSPSL

www.comcom-ccspsl.fr

www.intramuros.org



**PROCHE DE VOUS,
PROCHE DE CHEZ VOUS**



France Services Ébreuil

SERVICE ITINÉRANT

Planning Janvier à Juin 2024



**Un guichet unique
proche de chez vous
pour faciliter toutes vos
démarches administratives**

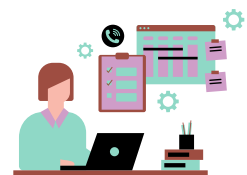

Calendrier de Janvier à Juin 2024

06 12 68 90 34

| JANVIER | | | FÉVRIER | | | MARS | | | AVRIL | | | MAI | | | JUIN | | |
|---------|----------------------|----------------------|---------|----------------------|----------------------|-------|----------------------|----------------------|-------|----------------------|----------------------|-------|----------------------|----------------------|-------|----------------------|----------------------|
| | Matin | Après-midi | | Matin | Après-midi | | Matin | Après-midi | | Matin | Après-midi | | Matin | Après-midi | | Matin | Après-midi |
| LU 1 | | FÉRIÉ | JE 1 | MONÉTAY SUR ALLIER | LE THEIL | VE 1 | ST GERMAIN DE SALLES | | LU 1 | | FÉRIÉ | ME 1 | FÉRIÉ | FÉRIÉ | SA 1 | | |
| MA 2 | ST POURÇAIN S/SIOULE | ST POURÇAIN S/SIOULE | VE 2 | ST GERMAIN DE SALLES | | SA 2 | | | MA 2 | ST POURÇAIN S/SIOULE | ST POURÇAIN S/SIOULE | JE 2 | MONÉTAY SUR ALLIER | LE THEIL | DI 2 | | |
| ME 3 | CHANTELLE | GANNAT | SA 3 | | | DI 3 | | | ME 3 | CHANTELLE | GANNAT | VE 3 | ST GERMAIN DE SALLES | | LU 3 | | ÉCHASSIERES |
| JE 4 | MONÉTAY SUR ALLIER | LE THEIL | DI 4 | | | LU 4 | | ÉCHASSIERES | JE 4 | MONÉTAY SUR ALLIER | LE THEIL | SA 4 | | | MA 4 | ST POURÇAIN S/SIOULE | ST POURÇAIN S/SIOULE |
| VE 5 | ST GERMAIN DE SALLES | | LU 5 | | ÉCHASSIERES | MA 5 | ST POURÇAIN S/SIOULE | ST POURÇAIN S/SIOULE | VE 5 | ST GERMAIN DE SALLES | | DI 5 | | | ME 5 | CHANTELLE | GANNAT |
| SA 6 | | | MA 6 | ST POURÇAIN S/SIOULE | ST POURÇAIN S/SIOULE | ME 6 | CHANTELLE | GANNAT | SA 6 | | | LU 6 | | ÉCHASSIERES | JE 6 | MONÉTAY SUR ALLIER | LE THEIL |
| DI 7 | | | ME 7 | CHANTELLE | GANNAT | JE 7 | MONÉTAY SUR ALLIER | LE THEIL | DI 7 | | | MA 7 | ST POURÇAIN S/SIOULE | ST POURÇAIN S/SIOULE | VE 7 | ST GERMAIN DE SALLES | |
| LU 8 | | JENZAT | JE 8 | BROUT-VERNET | SAULCET | VE 8 | LOUROUX-DE-BOUBLE | | LU 8 | | JENZAT | ME 8 | FÉRIÉ | FÉRIÉ | SA 8 | | |
| MA 9 | ST POURÇAIN S/SIOULE | ST POURÇAIN S/SIOULE | VE 9 | LOUROUX-DE-BOUBLE | | SA 9 | | | MA 9 | ST POURÇAIN S/SIOULE | ST POURÇAIN S/SIOULE | JE 9 | FÉRIÉ | FÉRIÉ | DI 9 | | |
| ME 10 | BAYET | FLEURIEL | SA 10 | | | DI 10 | | | ME 10 | BAYET | FLEURIEL | VE 10 | FERMÉ | | LU 10 | | JENZAT |
| JE 11 | BROUT-VERNET | SAULCET | DI 11 | | | LU 11 | | JENZAT | JE 11 | BROUT-VERNET | SAULCET | SA 11 | | | MA 11 | ST POURÇAIN S/SIOULE | ST POURÇAIN S/SIOULE |
| VE 12 | LOUROUX-DE-BOUBLE | | LU 12 | | JENZAT | MA 12 | ST POURÇAIN S/SIOULE | ST POURÇAIN S/SIOULE | VE 12 | LOUROUX-DE-BOUBLE | | DI 12 | | | ME 12 | BAYET | FLEURIEL |
| SA 13 | | | MA 13 | ST POURÇAIN S/SIOULE | ST POURÇAIN S/SIOULE | ME 13 | BAYET | FLEURIEL | SA 13 | | | LU 13 | | JENZAT | JE 13 | BROUT-VERNET | SAULCET |
| DI 14 | | | ME 14 | BAYET | FLEURIEL | JE 14 | BROUT-VERNET | SAULCET | DI 14 | | | MA 14 | ST POURÇAIN S/SIOULE | ST POURÇAIN S/SIOULE | VE 14 | LOUROUX-DE-BOUBLE | |
| LU 15 | | TARGET | JE 15 | LA FERTÉ HAUTERIVE | LAFELINE | VE 15 | ESCUROLLES | | LU 15 | | TARGET | ME 15 | CHANTELLE | GANNAT | SA 15 | | |
| MA 16 | ST POURÇAIN S/SIOULE | ST POURÇAIN S/SIOULE | VE 16 | ESCUROLLES | | SA 16 | | | MA 16 | ST POURÇAIN S/SIOULE | ST POURÇAIN S/SIOULE | JE 16 | LA FERTÉ HAUTERIVE | LAFELINE | DI 16 | | |
| ME 17 | CHANTELLE | GANNAT | SA 17 | | | DI 17 | | | ME 17 | CHANTELLE | GANNAT | VE 17 | ESCUROLLES | | LU 17 | | TARGET |
| JE 18 | LA FERTÉ HAUTERIVE | LAFELINE | DI 18 | | | LU 18 | | TARGET | JE 18 | LA FERTÉ HAUTERIVE | LAFELINE | SA 18 | | | MA 18 | ST POURÇAIN S/SIOULE | ST POURÇAIN S/SIOULE |
| VE 19 | ESCUROLLES | | LU 19 | | TARGET | MA 19 | ST POURÇAIN S/SIOULE | ST POURÇAIN S/SIOULE | VE 19 | ESCUROLLES | | DI 19 | | | ME 19 | CHANTELLE | GANNAT |
| SA 20 | | | MA 20 | ST POURÇAIN S/SIOULE | ST POURÇAIN S/SIOULE | ME 20 | CHANTELLE | GANNAT | SA 20 | | | LU 20 | | FÉRIÉ | JE 20 | LA FERTÉ HAUTERIVE | LAFELINE |
| DI 21 | | | ME 21 | CHANTELLE | GANNAT | JE 21 | LA FERTÉ HAUTERIVE | LAFELINE | DI 21 | | | MA 21 | ST POURÇAIN S/SIOULE | ST POURÇAIN S/SIOULE | VE 21 | ESCUROLLES | |
| LU 22 | | BRANSAT | JE 22 | BROUT-VERNET | CHARMES | VE 22 | ETROUSSAT | | LU 22 | | BRANSAT | ME 22 | BELLENAVES | PARAY SOUS BRIAILLES | SA 22 | | |
| MA 23 | ST POURÇAIN S/SIOULE | ST POURÇAIN S/SIOULE | VE 23 | ETROUSSAT | | SA 23 | | | MA 23 | ST POURÇAIN S/SIOULE | ST POURÇAIN S/SIOULE | JE 23 | BROUT-VERNET | CHARMES | DI 23 | | |
| ME 24 | BELLENAVES | PARAY SOUS BRIAILLES | SA 24 | | | DI 24 | | | ME 24 | BELLENAVES | PARAY SOUS BRIAILLES | VE 24 | ETROUSSAT | | LU 24 | | BRANSAT |
| JE 25 | BROUT-VERNET | CHARMES | DI 25 | | | LU 25 | | BRANSAT | JE 25 | BROUT-VERNET | CHARMES | SA 25 | | | MA 25 | ST POURÇAIN S/SIOULE | ST POURÇAIN S/SIOULE |
| VE 26 | ETROUSSAT | | LU 26 | | BRANSAT | MA 26 | ST POURÇAIN S/SIOULE | ST POURÇAIN S/SIOULE | VE 26 | ETROUSSAT | | DI 26 | | | ME 26 | BELLENAVES | PARAY SOUS BRIAILLES |
| SA 27 | | | MA 27 | ST POURÇAIN S/SIOULE | ST POURÇAIN S/SIOULE | ME 27 | BELLENAVES | PARAY SOUS BRIAILLES | SA 27 | | | LU 27 | | BRANSAT | JE 27 | BROUT-VERNET | CHARMES |
| DI 28 | | | ME 28 | BELLENAVES | PARAY SOUS BRIAILLES | JE 28 | BROUT-VERNET | CHARMES | DI 28 | | | MA 28 | ST POURÇAIN S/SIOULE | ST POURÇAIN S/SIOULE | VE 28 | ETROUSSAT | |
| LU 29 | | | JE 29 | | | VE 29 | | | LU 29 | | | ME 29 | | | SA 29 | | |
| MA 30 | ST POURÇAIN S/SIOULE | ST POURÇAIN S/SIOULE | | | | SA 30 | | | MA 30 | ST POURÇAIN S/SIOULE | ST POURÇAIN S/SIOULE | JE 30 | | | DI 30 | | |
| ME 31 | | | | | | DI 31 | | | | | | VE 31 | | | | | |

Ne pas jeter sur la voie publique

Planning sous réserve de modification

