Commune d'OZAN

UNE CONSEILLÈRE NUMÉRIQUE EST À VOTRE SERVICE À OZAN

Pour vous accompagner gratuitement dans l'apprentissage du numérique au quotidien.

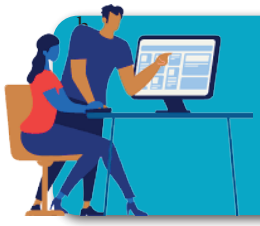

RENCONTREZ VOTRE CONSEILLÈRE NUMÉRIQUE EN MAIRIE

PERMANENCE 1X PAR MOIS LES MARDIS DE 10H À 12H

(à partir du 15 mars 2022)

Je découvre, j'apprends ou je me perfectionne à...

- utiliser les équipements informatiques
- envoyer et gérer mes courriels
- utiliser mon smartphone, ma tablette
- faire mes démarches en ligne
- naviguer sur Internet
- créer et gérer mes contenus numériques

Ateliers collectifs

Présentations d'outils ou de thématiques

Accompagnements individuels

PRENEZ RENDEZ-VOUS !

Avec votre conseillère numérique

«Opération soutenue par l'Etat, dans le cadre du dispositif Conseiller numérique France Services»

Delphine HAZAMI
06.15.27.92.37
d.hazami@siea.fr

Commune d'OZAN

UNE CONSEILLÈRE NUMÉRIQUE EST À VOTRE SERVICE À OZAN

Pour vous accompagner gratuitement dans l'apprentissage du numérique au quotidien.

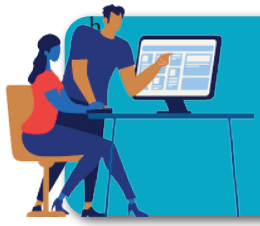

RENCONTREZ VOTRE CONSEILLÈRE NUMÉRIQUE EN MAIRIE

PERMANENCE 1X PAR MOIS LES MARDIS DE 10H À 12H

(à partir du 15 mars 2022)

Je découvre, j'apprends ou je me perfectionne à...

- utiliser les équipements informatiques
- envoyer et gérer mes courriels
- utiliser mon smartphone, ma tablette
- faire mes démarches en ligne
- naviguer sur Internet
- créer et gérer mes contenus numériques

Ateliers collectifs

Présentations d'outils ou de thématiques

Accompagnements individuels

PRENEZ RENDEZ-VOUS !

Avec votre conseillère numérique

«Opération soutenue par l'Etat, dans le cadre du dispositif Conseiller numérique France Services»

Delphine HAZAMI
06.15.27.92.37
d.hazami@siea.fr

L'ACCOMPAGNEMENT DU CONSEILLER NUMÉRIQUE

Le conseiller numérique peut aussi m'accompagner si :

Je veux trouver un emploi ou une formation

- Découvrir et utiliser les plateformes de recherche d'emploi
- Utiliser les réseaux sociaux pour ma recherche d'emploi
- Découvrir les ressources pour réaliser mon CV et le diffuser
- Faire mes déclarations en ligne sur Pôle Emploi

Je veux échanger avec mes proches

- Découvrir et utiliser les outils de messagerie électronique (envoi classique, pièces jointes, réception, réponse et gestion)
- Découvrir et utiliser les réseaux sociaux
- Découvrir, installer et utiliser les logiciels de communication sur mes outils numériques (Skype, WhatsApp, etc.)

Je veux accompagner mon enfant

- Suivre la scolarité de mon enfant à travers les outils numériques
- Accéder aux services en ligne communaux de l'enfance
- Découvrir les usages numériques des enfants/adolescents
- Me sensibiliser aux mécanismes excessifs ou addictifs liés au numérique

Je veux découvrir les opportunités de mon territoire

- Trouver un logement sur internet
- Accéder à l'offre locale de soins
- Découvrir les transports en commun et autres solutions de mobilité
- S'informer sur les activités culturelles et sociales près de chez moi

Je veux utiliser les opportunités du numérique

- Déposer une annonce sur les sites de petites annonces
- Découvrir et utiliser les modes de paiement en ligne
- Maîtriser ma consommation énergétique
- Créer des espaces personnels des services publics (France Connect)
- Apprendre à sécuriser mes connexions et me protéger des arnaques

SIEA

PLUS D'INFORMATIONS

auprès de votre conseillère numérique

L'ACCOMPAGNEMENT DU CONSEILLER NUMÉRIQUE

Le conseiller numérique peut aussi m'accompagner si :

Je veux trouver un emploi ou une formation

- Découvrir et utiliser les plateformes de recherche d'emploi
- Utiliser les réseaux sociaux pour ma recherche d'emploi
- Découvrir les ressources pour réaliser mon CV et le diffuser
- Faire mes déclarations en ligne sur Pôle Emploi

Je veux échanger avec mes proches

- Découvrir et utiliser les outils de messagerie électronique (envoi classique, pièces jointes, réception, réponse et gestion)
- Découvrir et utiliser les réseaux sociaux
- Découvrir, installer et utiliser les logiciels de communication sur mes outils numériques (Skype, WhatsApp, etc.)

Je veux accompagner mon enfant

- Suivre la scolarité de mon enfant à travers les outils numériques
- Accéder aux services en ligne communaux de l'enfance
- Découvrir les usages numériques des enfants/adolescents
- Me sensibiliser aux mécanismes excessifs ou addictifs liés au numérique

Je veux découvrir les opportunités de mon territoire

- Trouver un logement sur internet
- Accéder à l'offre locale de soins
- Découvrir les transports en commun et autres solutions de mobilité
- S'informer sur les activités culturelles et sociales près de chez moi

Je veux utiliser les opportunités du numérique

- Déposer une annonce sur les sites de petites annonces
- Découvrir et utiliser les modes de paiement en ligne
- Maîtriser ma consommation énergétique
- Créer des espaces personnels des services publics (France Connect)
- Apprendre à sécuriser mes connexions et me protéger des arnaques

SIEA

PLUS D'INFORMATIONS

auprès de votre conseillère numérique